

Zusammenfassung

DB Fahrwegdienste

- Bereits im Oktober 2023 gibt es eine steuerfreie Inflationsausgleichsprämie von 2.850 Euro.
- Anpassung der Entgelttabellenstruktur von sechs Tarifregionen auf eine neue Tarifregion
- Leistungsentgelt Rufbereitschaft, sowie die Jährliche Zuwendung werden auf das Niveau der höchsten Tarifregion angehoben
- Einführung 2 neuer Entgeltstufen in EG 2 – EG 4
- Einführung 2 neuer Entgeltgruppen oberhalb der höchsten
- Falls bei Überführung der Kolleginnen und Kollegen in die neue Entgeltstruktur eine geringere Erhöhung als der Festbetrag ausgewiesen wird
 - EG 5, 6 und 7 (Erhöhung des Betrages auf den Festbetrag)
 - Diff-Z abgeschmolzen: Anpassung der Diff-Z auf den Festbetrag

Aktuelle Stundenlöhne ETV FWD, Wahlmodell Entgelt

Tarifgruppe	Entgelt	Region A	Region B	Region C	Region D	Region E	Region F
7		11,45 €	10,71 €	9,39 €	9,39 €	11,94 €	11,18 €
6		12,43 €	11,67 €	10,12 €	10,12 €	12,90 €	12,14 €
5		13,03 €	12,28 €	10,69 €	10,59 €	13,51 €	13,00 €
4		14,13 €	13,31 €	11,77 €	11,47 €	14,61 €	13,86 €
3	Beginn	14,47 €	13,72 €	12,10 €	11,80 €	14,95 €	14,20 €
3	Ende	16,56 €	15,78 €	14,12 €	13,81 €	17,06 €	16,28 €
2	Beginn	16,92 €	16,13 €	14,45 €	14,15 €	17,42 €	16,63 €
2	Ende	19,07 €	18,28 €	16,49 €	16,18 €	19,58 €	18,79 €
1	Beginn	19,43 €	18,64 €	16,84 €	16,53 €	19,94 €	19,15 €
1	Ende	26,78 €	25,33 €	22,28 €	21,96 €	27,49 €	27,06 €

Abbildung gesetzlicher Mindestlohn

Tarifgruppe	Entgelt	Region A	Region B	Region C	Region D	Region E	Region F
7		12,00 €	12,00 €	12,00 €	12,00 €	12,00 €	12,00 €
6		12,43 €	12,00 €	12,00 €	12,00 €	12,90 €	12,14 €
5		13,03 €	12,28 €	12,00 €	12,00 €	13,51 €	13,00 €
4		14,13 €	13,31 €	12,00 €	12,00 €	14,61 €	13,86 €
3	Beginn	14,47 €	13,72 €	12,10 €	12,00 €	14,95 €	14,20 €
3	Ende	16,56 €	15,78 €	14,12 €	13,81 €	17,06 €	16,28 €
2	Beginn	16,92 €	16,13 €	14,45 €	14,15 €	17,42 €	16,63 €
2	Ende	19,07 €	18,28 €	16,49 €	16,18 €	19,58 €	18,79 €
1	Beginn	19,43 €	18,64 €	16,84 €	16,53 €	19,94 €	19,15 €
1	Ende	26,78 €	25,33 €	22,28 €	21,96 €	27,49 €	27,06 €

Ziel: 2 neue EG und Stufen in den EG 2 bis 4

Entgeltgruppe	Beginn	Stufe 1 ab 3 Jahren	Stufe 2 ab 6 Jahren	Ende
9	31,23 €			40,60 €
8	27,16 €			33,95 €
7	23,62 €			29,76 €
6	20,53 €			24,64 €
5	17,86 €			21,43 €
4	17,01 €	17,26 €	17,52 €	
3	15,75 €	15,98 €	16,22 €	
2	14,58 €	14,80 €	15,02 €	
1	13,50 €			

Neue Entgelttabellenstruktur mit Werten im Wahlmodell Entgelt

Entgeltgruppe	Beginn	Stufe 1 ab 3 Jahren	Stufe 2 ab 6 Jahren	Ende
9	5.434,19 €			7.064,45 €
8	4.725,38 €			5.906,73 €
7	4.109,03 €			5.177,38 €
6	3.573,07 €			4.287,68 €
5	3.107,02 €			3.728,42 €
4	2.959,06 €	3.003,45 €	3.048,50 €	
3	2.739,87 €	2.780,97 €	2.822,68 €	
2	2.536,92 €	2.574,97 €	2.613,60 €	
1	2.349,00 €			

Umsetzung der weiterentwickelten Tarifstruktur des ETV FWD

Tarifgruppe bis 30.11.2023	Entgeltgruppe ab 01.12.2023
	9
	8
1	7
2	6
3	5
4	4
5	3
6	2
7	1

Zugewinn durchschnittlich in Euro pro Region

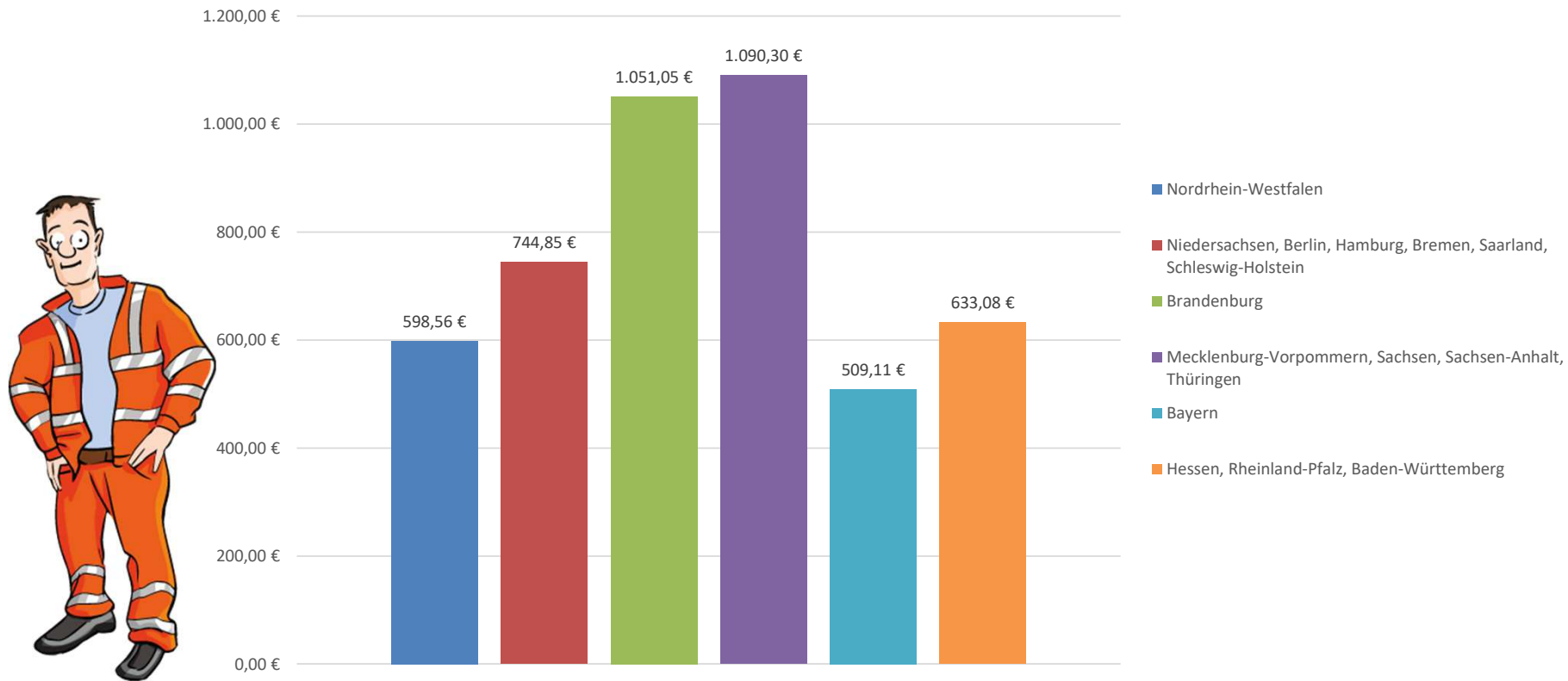

Zugewinn in Euro pro Region – alte Tabellenstruktur

Tarifgruppe		Nordrhein- Westfalen	Niedersachsen, Berlin, Hamburg, Bremen, Saarland, Schleswig-Holstein	Brandenburg	Mecklenburg- Vorpommern, Sachsen, Sachsen- Anhalt, Thüringen	Bayern	Hessen, Rheinland- Pfalz, Baden- Württemberg
7		356,32 €	485,93 €	715,97 €	715,97 €	271,08 €	403,02 €
6		374,91 €	506,87 €	775,44 €	775,44 €	292,01 €	423,96 €
5		472,79 €	602,39 €	879,14 €	896,65 €	388,71 €	478,60 €
4		500,45 €	642,91 €	911,49 €	964,04 €	417,54 €	547,17 €
3	Beginn	590,04 €	719,65 €	1.001,05 €	1.053,62 €	505,97 €	636,74 €
3	Ende	847,75 €	983,12 €	1.272,15 €	1.324,70 €	760,57 €	896,09 €
2	Beginn	628,55 €	766,14 €	1.058,41 €	1.110,98 €	541,36 €	680,10 €
2	Ende	969,88 €	1.106,17 €	1.417,90 €	1.472,29 €	881,45 €	1.018,99 €
1	Beginn	727,38 €	866,12 €	1.178,02 €	1.233,22 €	638,96 €	777,71 €
1	Ende	517,48 €	769,20 €	1.300,88 €	1.356,12 €	393,46 €	468,37 €

Zugewinn durchschnittlich in Prozent pro Region

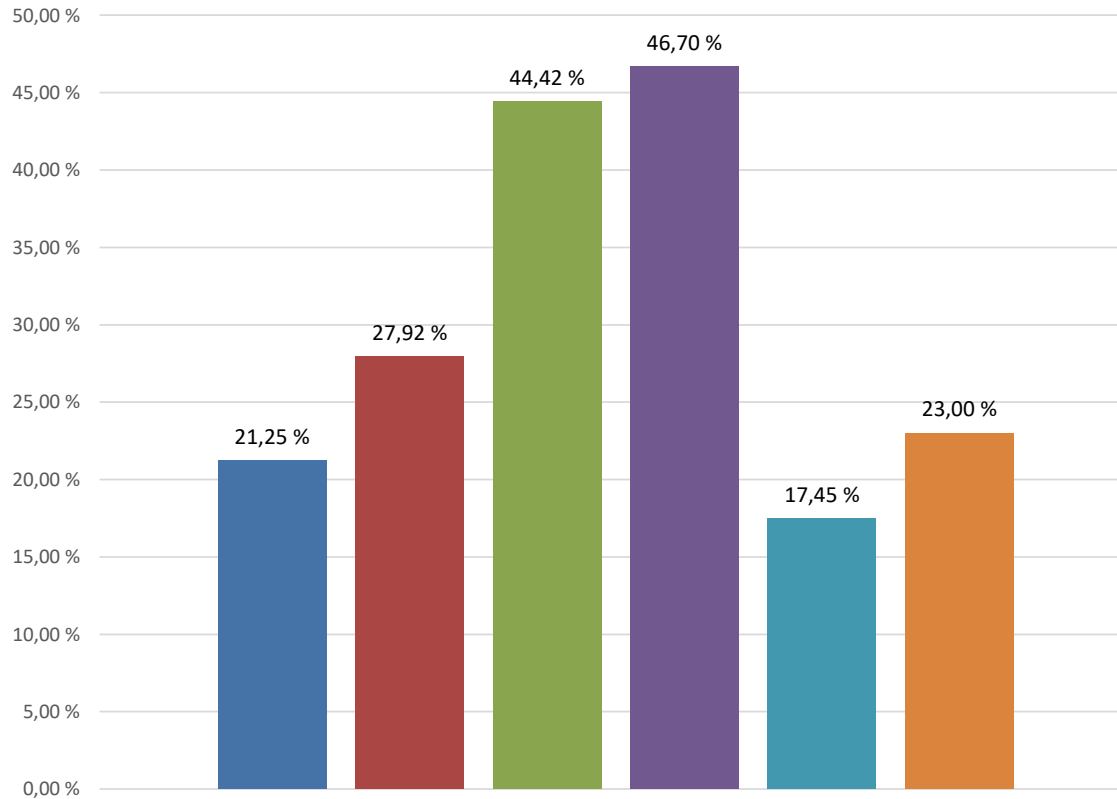

- Nordrhein-Westfalen
- Niedersachsen, Berlin, Hamburg, Bremen, Saarland, Schleswig-Holstein
- Brandenburg
- Mecklenburg-Vorpommern, Sachsen, Sachsen-Anhalt, Thüringen
- Bayern
- Hessen, Rheinland-Pfalz, Baden-Württemberg



Zugewinn in Prozent pro Region – alte Tabellenstruktur

Tarifgruppe		Nordrhein-Westfalen	Niedersachsen, Berlin, Hamburg, Bremen, Saarland, Schleswig-Holstein	Brandenburg	Mecklenburg-Vorpommern, Sachsen, Sachsen-Anhalt, Thüringen	Bayern	Hessen, Rheinland-Pfalz, Baden-Württemberg
7		17,88 %	26,08 %	43,84 %	43,84 %	13,05 %	20,71 %
6		17,34 %	24,97 %	44,02 %	44,02 %	13,01 %	20,06 %
5		20,85 %	28,18 %	47,25 %	48,65 %	16,53 %	21,17 %
4		20,35 %	27,76 %	44,52 %	48,32 %	16,43 %	22,69 %
3	Beginn	23,44 %	30,14 %	47,53 %	51,31 %	19,45 %	25,78 %
3	Ende	29,43 %	35,81 %	51,79 %	55,11 %	25,63 %	31,64 %
2	Beginn	21,35 %	27,29 %	42,09 %	45,12 %	17,86 %	23,51 %
2	Ende	29,23 %	34,77 %	49,41 %	52,29 %	25,88 %	31,17 %
1	Beginn	21,51 %	26,71 %	40,19 %	42,88 %	18,41 %	23,35 %
1	Ende	11,10 %	17,45 %	33,56 %	35,49 %	8,22 %	9,95 %

DB Fahrwegdienste – Anpassungen der Zulagen

GEMEINSAM BLEIBT GEMEINSAM

LRE wird auf die höchste Tarifregion angepasst – Zugewinn durchschnittlich in Euro pro Region

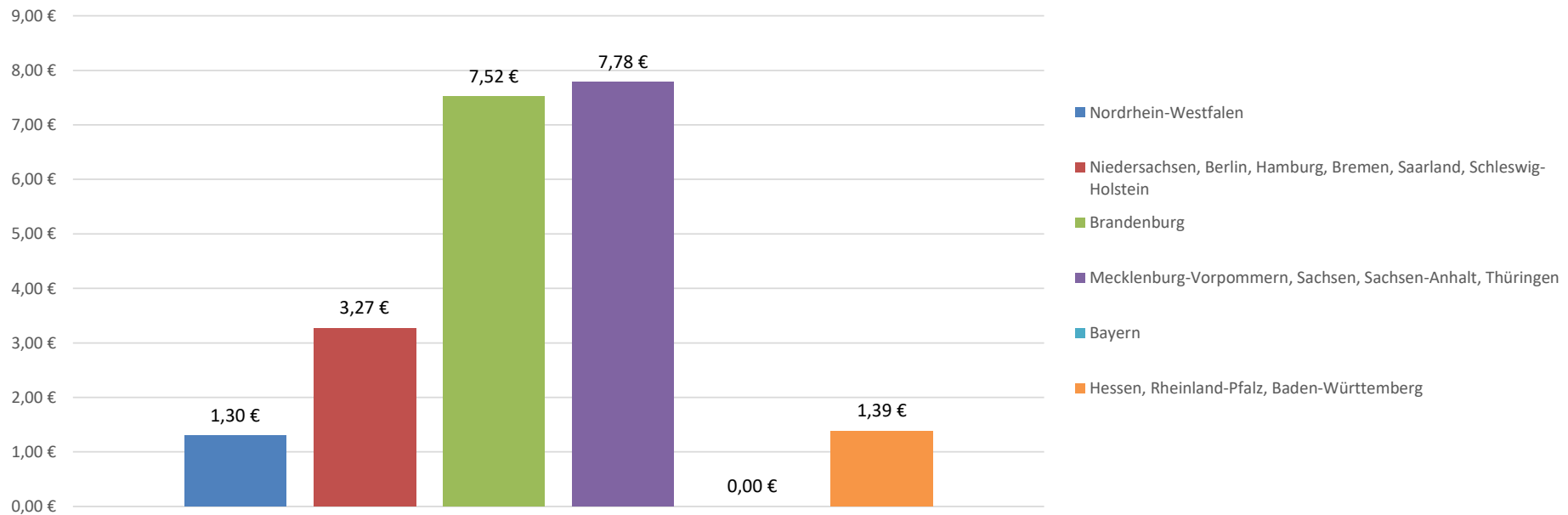

LRE wird auf die höchste Tarifregion angepasst – Zugewinn in Euro pro Region

	Nordrhein-Westfalen	Niedersachsen, Berlin, Hamburg, Bremen, Saarland, Schleswig-Holstein	Brandenburg	Mecklenburg-Vorpommern, Sachsen, Sachsen-Anhalt, Thüringen	Bayern	Hessen, Rheinland-Pfalz, Baden-Württemberg
LRE 1	1,95 €	4,91 €	11,29 €	11,68 €	0,00 €	2,07 €
LRE 2	1,21 €	3,06 €	7,04 €	7,30 €	0,00 €	1,30 €
LRE 3	0,74 €	1,85 €	4,24 €	4,37 €	0,00 €	0,79 €

LRE wird auf die höchste Tarifregion angepasst – Zugewinn durchschnittlich in Prozent pro Region

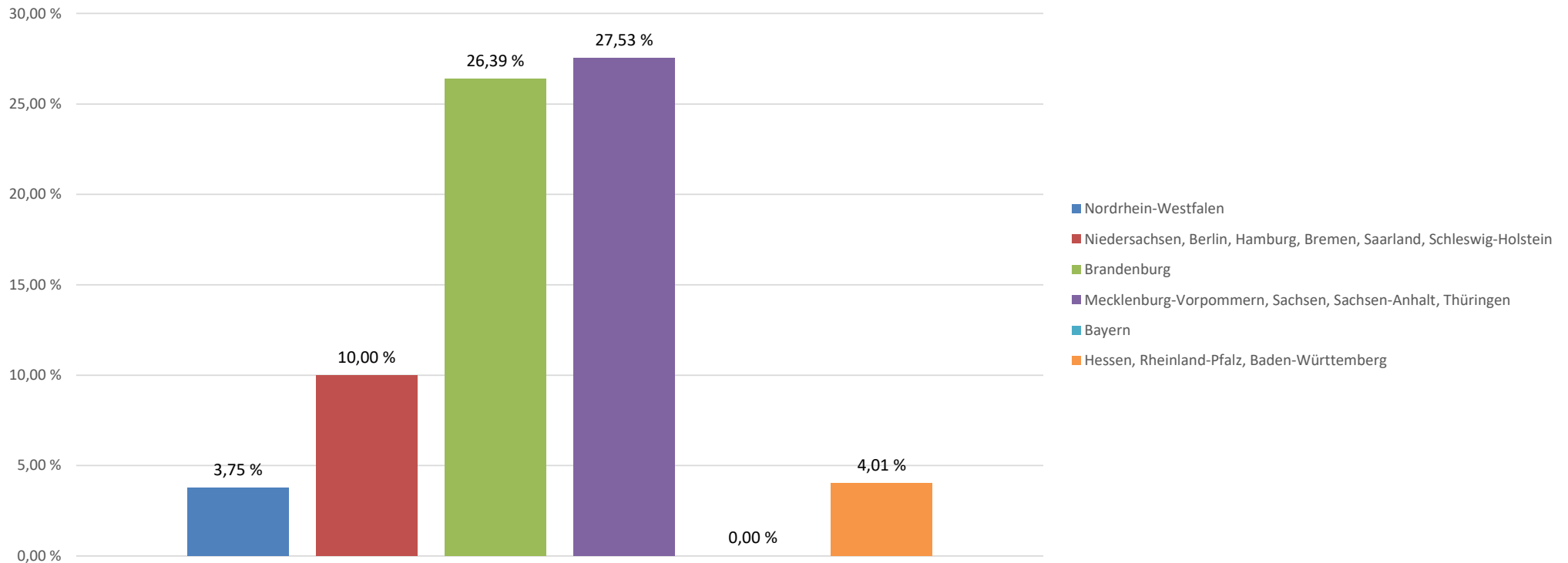

LRE wird auf die höchste Tarifregion angepasst – Zugewinn in Prozent pro Region

	Nordrhein-Westfalen	Niedersachsen, Berlin, Hamburg, Bremen, Saarland, Schleswig-Holstein	Brandenburg	Mecklenburg-Vorpommern, Sachsen, Sachsen-Anhalt, Thüringen	Bayern	Hessen, Rheinland-Pfalz, Baden-Württemberg
LRE 1	3,74 %	9,99 %	26,40 %	27,56 %	0,00 %	3,98 %
LRE 2	3,72 %	9,96 %	26,33 %	27,57 %	0,00 %	4,00 %
LRE 3	3,79 %	10,04 %	26,43 %	27,47 %	0,00 %	4,05 %

Jährliche Zuwendung wird auf die höchste Tarifregion angepasst – Zugewinn durchschnittlich in Euro pro Region

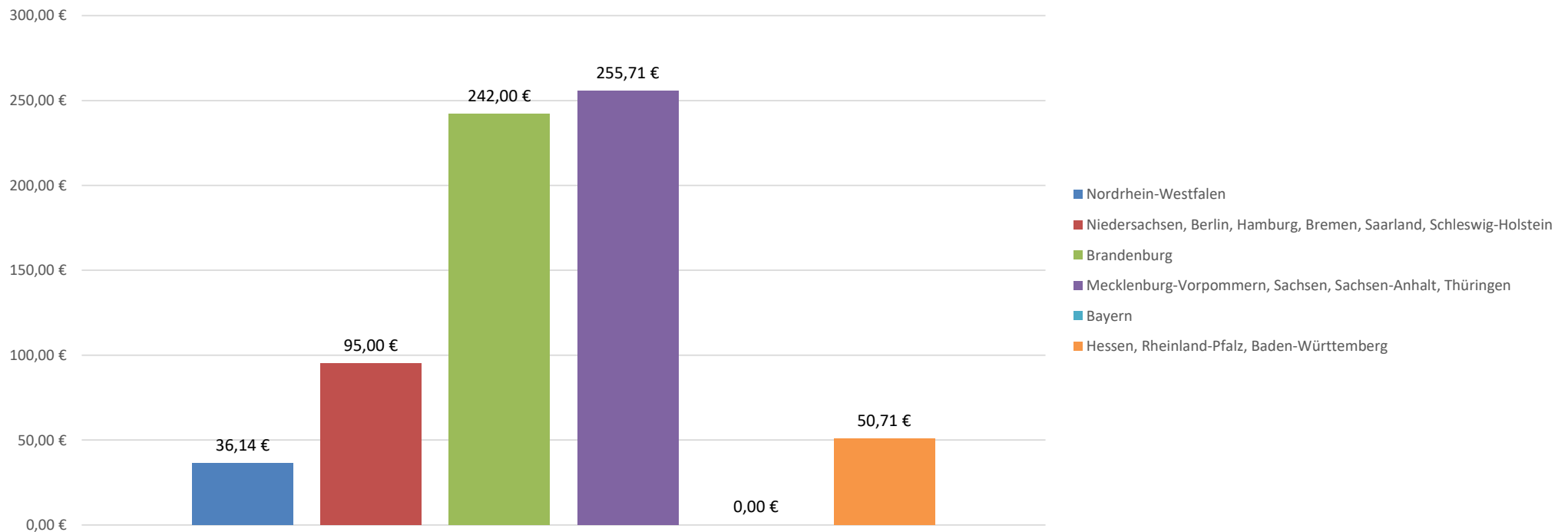

Jährliche Zuwendung wird auf die höchste Tarifregion angepasst – Zugewinn in Euro pro Region

Tarifgruppe	Nordrhein-Westfalen	Niedersachsen, Berlin, Hamburg, Bremen, Saarland, Schleswig-Holstein	Brandenburg	Mecklenburg-Vorpommern, Sachsen, Sachsen-Anhalt, Thüringen	Bayern	Hessen, Rheinland-Pfalz, Baden-Württemberg
7	35,00	90,00	217,00	217,00	0,00	55,00
6	35,00	90,00	232,00	232,00	0,00	55,00
5	35,00	90,00	235,00	242,00	0,00	37,00
4	35,00	95,00	235,00	257,00	0,00	55,00
3	35,00	90,00	235,00	257,00	0,00	55,00
2	35,00	90,00	235,00	257,00	0,00	55,00
1	43,00	120,00	305,00	328,00	0,00	43,00

Jährliche Zuwendung wird auf die höchste Tarifregion angepasst – Zugewinn durchschnittlich in Prozent pro Region

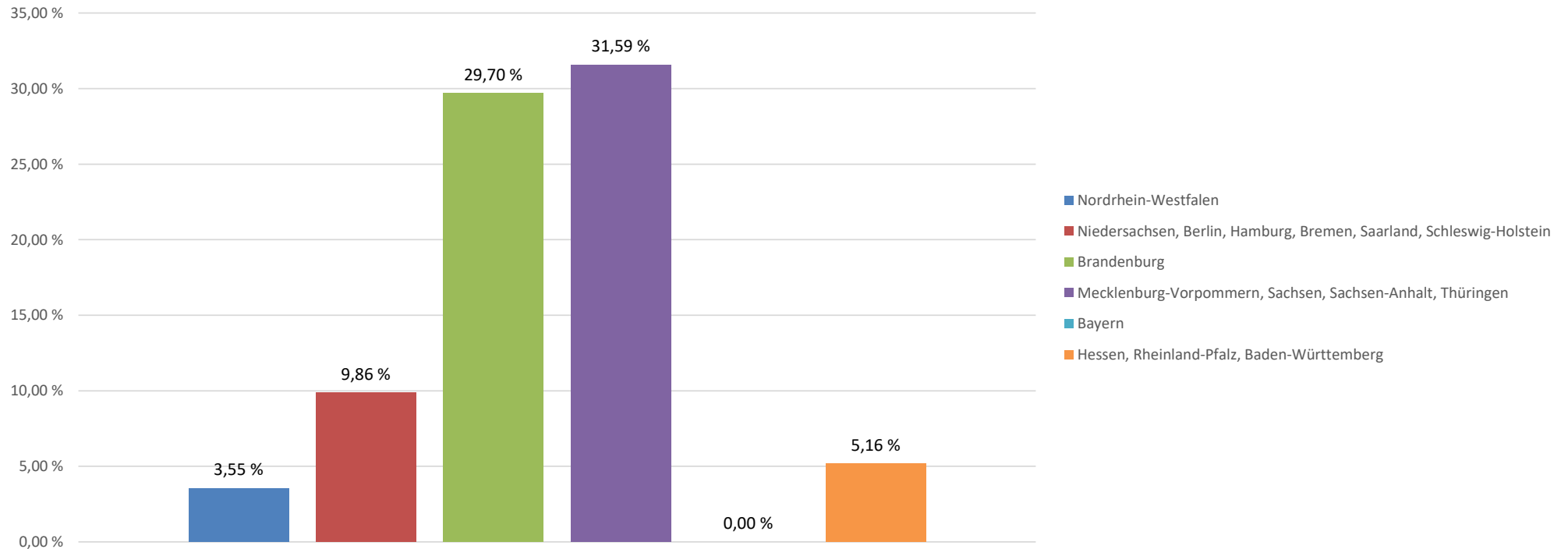

Jährliche Zuwendung wird auf die höchste Tarifregion angepasst – Zugewinn in Prozent pro Region

Tarifgruppe	Nordrhein-Westfalen	Niedersachsen, Berlin, Hamburg, Bremen, Saarland, Schleswig-Holstein	Brandenburg	Mecklenburg-Vorpommern, Sachsen, Sachsen-Anhalt, Thüringen	Bayern	Hessen, Rheinland-Pfalz, Baden-Württemberg
7	4,49 %	12,41 %	36,29 %	36,29 %	0,00 %	7,24 %
6	4,12 %	11,32 %	35,53 %	35,53 %	0,00 %	6,63 %
5	3,91 %	10,71 %	33,81 %	35,17 %	0,00 %	4,14 %
4	3,59 %	10,38 %	30,32 %	34,13 %	0,00 %	5,76 %
3	3,26 %	8,82 %	26,86 %	30,13 %	0,00 %	5,21 %
2	2,80 %	7,53 %	22,38 %	25,00 %	0,00 %	4,47 %
1	2,68 %	7,85 %	22,71 %	24,85 %	0,00 %	2,68 %

DB Fahrwegdienste – Rechenbeispiel mit Diff-Z > als Erhöhung

GEMEINSAM BLEIBT GEMEINSAM

MTE = 3.000 Euro; Diff-Z = 1.000 Euro; Erhöhung zum 1.12.2023 = 600 Euro

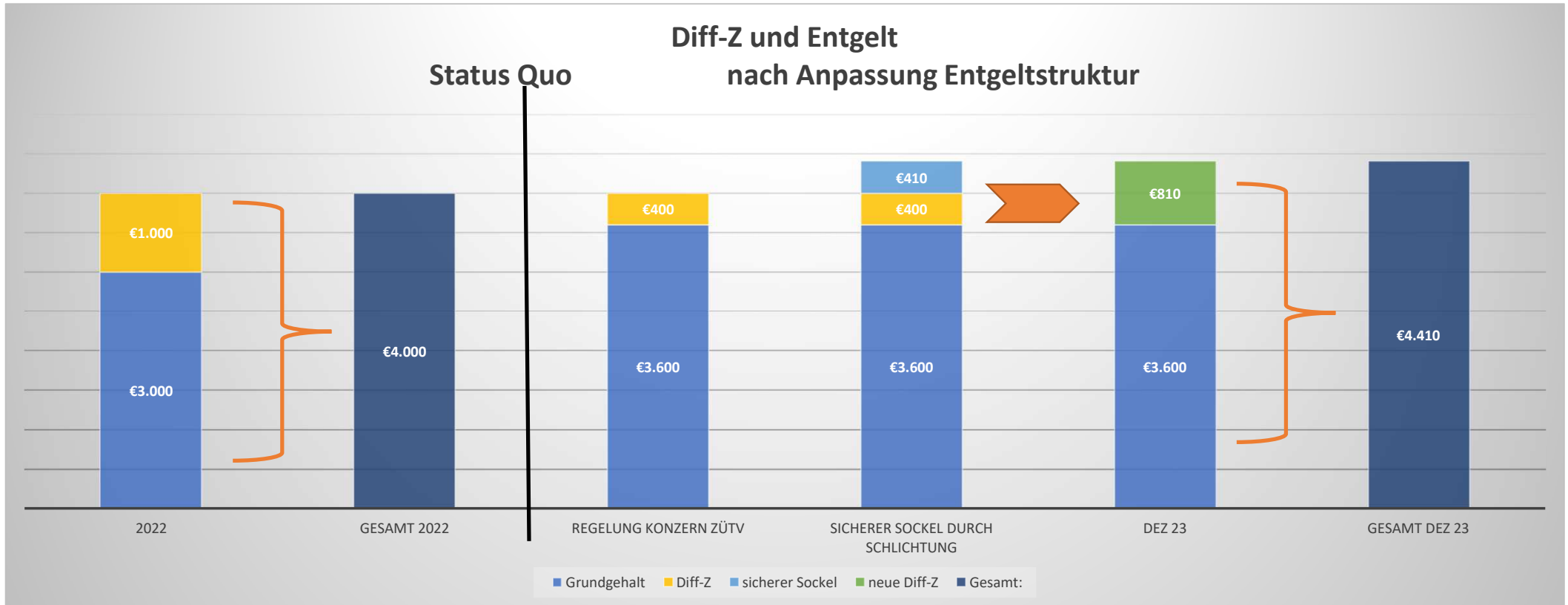

DB Fahrwegdienste – Rechenbeispiel mit Diff-Z = Erhöhung

GEMEINSAM BLEIBT GEMEINSAM

MTE = 3.000 Euro; Diff-Z = 600 Euro; Erhöhung zum 1.12.2023 = 600 Euro

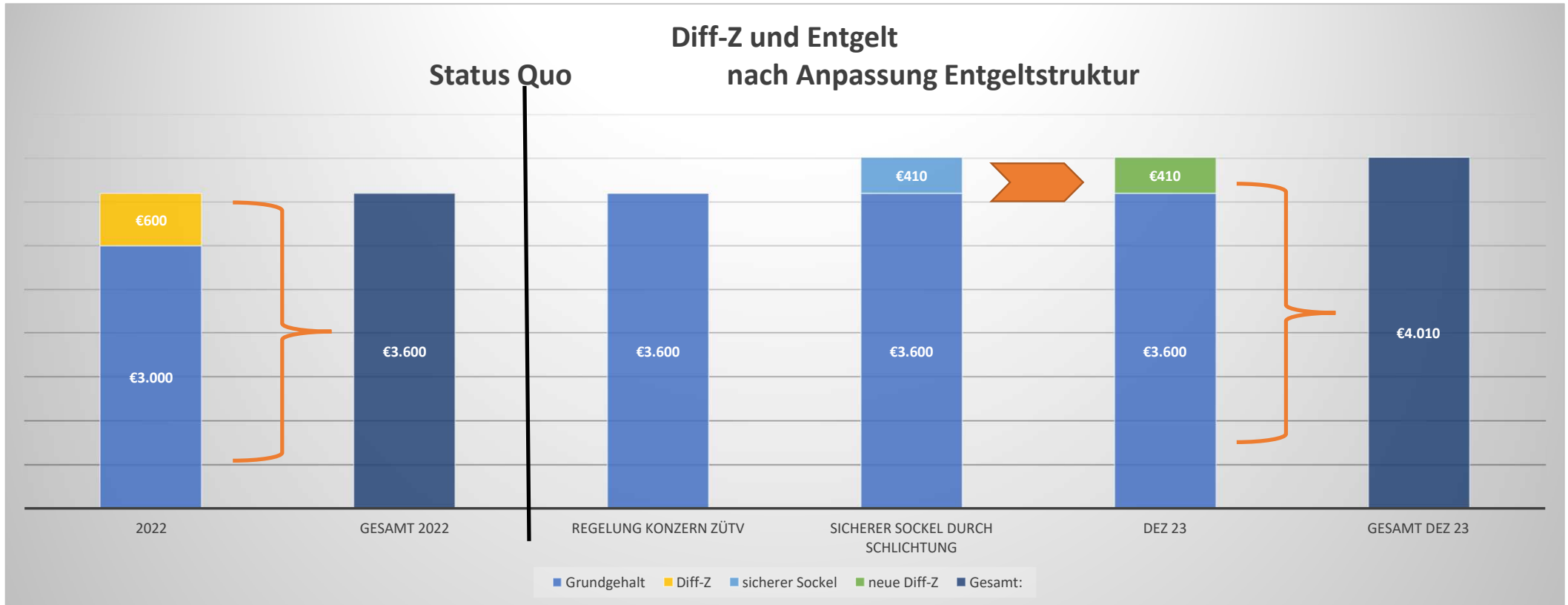

DB Fahrwegdienste – Rechenbeispiel mit Diff-Z < Erhöhung

GEMEINSAM BLEIBT GEMEINSAM

MTE = 3.000 Euro; Diff-Z = 400 Euro; Erhöhung zum 1.12.2023 = 600 Euro

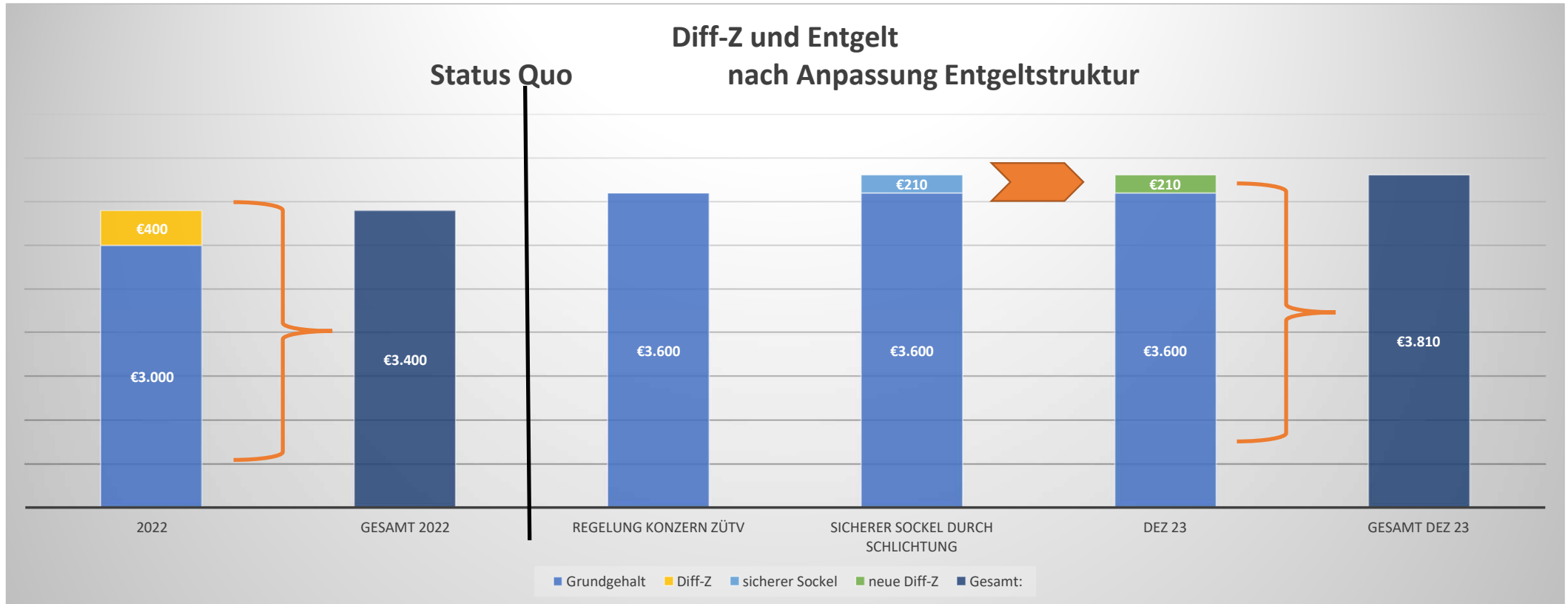

Bei allen weiteren arbeitszeitbezogenen Zuschläge

- Nachtarbeit (15%),
- Überzeit (25 %),
- Samstag (5%),
- Sonntag und gesetzliche Feiertage, sofern diese auf einen Sonntag fallen (50%),
- alle übrigen gesetzlichen Feiertage (100%)

erfolgt durch die höheren Entgelttabellen ebenfalls eine Erhöhung der Zuschläge.